LA DOMENICA

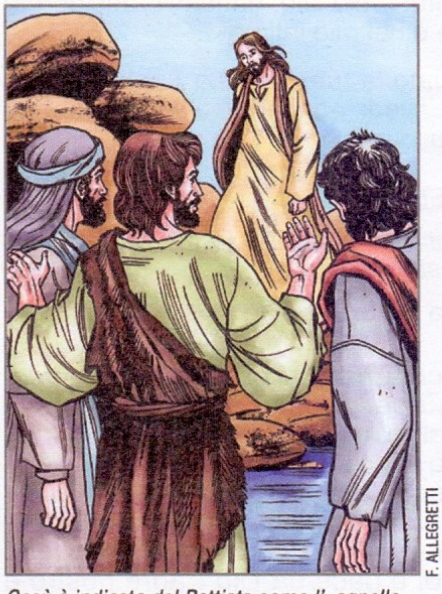
F. ALLEGRETTI

Gesù è indicato dal Battista come l'«agnello di Dio». Già si profila la sua missione di Servo sofferente e di vero Agnello pasquale.

GESÙ, AGNELLO E SERVO DI DIO, INIZIO DEL TEMPO NUOVO

In questa domenica il Vangelo ci presenta la grande testimonianza di Giovanni Battista su Gesù, la solenne proclamazione di Gesù che esce dall'anonimato, dal nascondimento. Su di Lui c'è l'indice puntato di Giovanni: «Ecco l'Agnello di Dio che toglie il peccato del mondo». È il Servo che dovrà prendere su di sé i peccati di tutti, ricondurre i superstiti d'Israele nella vera terra promessa, portare la salvezza fino all'estremità della terra, annullare il fallimento dell'umanità e del mondo. Risuona nelle parole di Giovanni l'annunzio del tempo nuovo, il tempo di cui ci parla il profeta Isaia: la salvezza aperta a tutti e l'accoglienza di tutte le genti nell'alleanza.

L'immagine di Gesù, Agnello e Servo, ci rimanda allo stile di vita del cristiano che deve fare di tutti noi, "santi per chiamata", della nostra esistenza, un'offerta generosa che ci immerge nella vita stessa di Dio. Come Paolo chiamato «a essere apostolo per volontà di Dio», pure noi siamo chiamati alla santità. Non possiamo pretendere di esserne i costruttori. È Dio l'autore della nostra santità ed è lui l'artefice primo della sua piena realizzazione. **mons. Domenico D'Ambrosio,** *Arcivescovo emerito di Lecce*

In questa domenica accogliamo la testimonianza di Giovanni Battista che ci indica in Gesù l'Agnello di Dio che viene per caricarsi dei nostri peccati. Chiediamo in questa celebrazione la fede e il coraggio per poter essere suoi discepoli e missionari. - In questi giorni ricorre la Settimana di preghiera per l'Unità dei Cristiani.

ANTIFONA D'INGRESSO (Sal 65/66,4)

Tutta la terra ti adori, o Dio, e inneggi a te: inneggi al tuo nome, o Altissimo.

Celebrante - Nel nome del Padre e del Figlio e dello Spirito Santo. Assemblea - **Amen.**

C - La grazia del Signore nostro Gesù Cristo, l'amore di Dio Padre e la comunione dello Spirito Santo sia con tutti voi.
A - **E con il tuo spirito.**

ATTO PENITENZIALE

C - Fratelli e sorelle, nessuno è escluso dall'amore di Dio. Prepariamoci ad accogliere la sua infinita misericordia aprendo i nostri cuori alla grazia del perdono.

Breve pausa di silenzio.

Tutti - **Confesso a Dio onnipotente e a voi, fratelli, che ho molto peccato in pensieri, parole, opere e omissioni,** *(ci si batte il petto)* **per mia colpa, mia colpa, mia grandissima colpa. E supplico la beata sempre Vergine Maria, gli angeli, i santi, e voi, fratelli, di pregare per me il Signore Dio nostro.**

C - Dio onnipotente abbia misericordia di noi, perdoni i nostri peccati e ci conduca alla vita eterna. A - **Amen.**

– Signore, pietà. A - **Signore, pietà.**

– Cristo, pietà. A - **Cristo, pietà.**

– Signore, pietà. A - **Signore, pietà.**

INNO DI LODE

Gloria a Dio nell'alto dei cieli e pace in terra agli uomini di buona volontà. / Noi ti lodiamo, ti benediciamo, ti adoriamo, ti glorifichiamo, / ti rendiamo grazie per la tua gloria immensa, / Signore Dio, Re del cielo, Dio Padre onnipotente. / Signore, Figlio unigenito, Gesù Cristo, / Signore Dio, Agnello di Dio, Figlio del Padre, / tu che togli i peccati del mondo, abbi pietà di

noi; tu che togli i peccati del mondo, accogli la nostra supplica; / tu che siedi alla destra del Padre, abbi pietà di noi. / Perché tu solo il Santo, tu solo il Signore, / tu solo l'Altissimo, Gesù Cristo, con lo Spirito Santo: nella gloria di Dio Padre. **Amen.**

ORAZIONE COLLETTA

C - O Dio onnipotente ed eterno, che governi il cielo e la terra, ascolta con bontà le preghiere del tuo popolo e dona ai nostri giorni la tua pace. Per il nostro Signore Gesù Cristo...
A - **Amen.**

Oppure:

C - O Padre, che in Cristo, agnello pasquale e luce delle genti, chiami tutti gli uomini a formare il popolo della nuova alleanza, conferma in noi la grazia del battesimo con la forza del tuo Spirito, perché tutta la nostra vita proclami il lieto annuncio del vangelo. Per il nostro Signore Gesù Cristo... A - **Amen.**

LITURGIA DELLA PAROLA

PRIMA LETTURA Is 49, 3.5-6

Ti renderò luce delle nazioni, perché porti la mia salvezza.

Dal libro del profeta Isaìa

Il Signore [3]mi ha detto: «Mio servo tu sei, Israele, sul quale manifesterò la mia gloria».
[5]Ora ha parlato il Signore, che mi ha plasmato suo servo dal seno materno per ricondurre a lui Giacobbe e a lui riunire Israele – poiché ero stato onorato dal Signore e Dio era stato la mia forza – [6]e ha detto: «È troppo poco che tu sia mio servo per restaurare le tribù di Giacobbe e ricondurre i superstiti d'Israele. Io ti renderò luce delle nazioni, perché porti la mia salvezza fino all'estremità della terra».

Parola di Dio A - **Rendiamo grazie a Dio.**

SALMO RESPONSORIALE Dal Salmo 39 (40)

℟ **Ecco, Signore, io vengo per fare la tua volontà.**

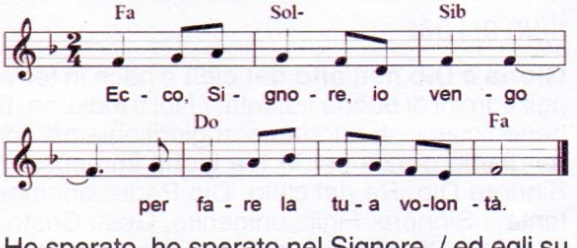

Ho sperato, ho sperato nel Signore, / ed egli su di me si è chinato, / ha dato ascolto al mio grido. / Mi ha messo sulla bocca un canto nuovo, / una lode al nostro Dio. ℟

Sacrificio e offerta non gradisci, / gli orecchi mi hai aperto, / non hai chiesto olocausto né sacrificio per il peccato. / Allora ho detto: «Ecco, io vengo». ℟

«Nel rotolo del libro su di me è scritto / di fare la tua volontà: / mio Dio, questo io desidero; / la tua legge è nel mio intimo». ℟

Ho annunciato la tua giustizia / nella grande assemblea; / vedi: non tengo chiuse le labbra, / Signore, tu lo sai. ℟

SECONDA LETTURA 1Cor 1, 1-3

Grazia a voi e pace da Dio Padre nostro e dal Signore Gesù Cristo.

Dalla prima lettera di san Paolo apostolo ai Corìnzi

[1]Paolo, chiamato a essere apostolo di Cristo Gesù per volontà di Dio, e il fratello Sòstene, [2]alla Chiesa di Dio che è a Corinto, a coloro che sono stati santificati in Cristo Gesù, santi per chiamata, insieme a tutti quelli che in ogni luogo invocano il nome del Signore nostro Gesù Cristo, Signore nostro e loro: [3]grazia a voi e pace da Dio Padre nostro e dal Signore Gesù Cristo!

Parola di Dio A - **Rendiamo grazie a Dio.**

CANTO AL VANGELO Gv 1, 14a.12a

Alleluia, alleluia. Il Verbo si fece carne e venne ad abitare in mezzo a noi; a quanti lo hanno accolto ha dato potere di diventare figli di Dio. **Alleluia.**

VANGELO Gv 1, 29-34

Ecco l'agnello di Dio, colui che toglie i peccati del mondo.

Dal Vangelo secondo Giovanni
A - **Gloria a te, o Signore.**

In quel tempo, [29]Giovanni, vedendo Gesù venire verso di lui, disse: «Ecco l'agnello di Dio, colui che toglie il peccato del mondo! [30]Egli è colui del quale ho detto: "Dopo di me viene un uomo che è avanti a me, perché era prima di me". [31]Io non lo conoscevo, ma sono venuto a battezzare nell'acqua, perché egli fosse manifestato a Israele».
[32]Giovanni testimoniò dicendo: «Ho contemplato lo Spirito discendere come una colomba dal cielo e rimanere su di lui. [33]Io non lo conoscevo, ma proprio colui che mi ha inviato a battezzare nell'acqua mi disse: "Colui sul quale vedrai d\iscendere e rimanere lo Spirito, è lui che

battezza nello Spirito Santo". [34]E io ho visto e ho testimoniato che questi è il Figlio di Dio».

Parola del Signore A - **Lode a te, o Cristo.**

PROFESSIONE DI FEDE in piedi

Credo in un solo Dio, Padre onnipotente, creatore del cielo e della terra, di tutte le cose visibili e invisibili. Credo in un solo Signore, Gesù Cristo, unigenito Figlio di Dio, nato dal Padre prima di tutti i secoli: Dio da Dio, Luce da Luce, Dio vero da Dio vero, generato, non creato, della stessa sostanza del Padre; per mezzo di lui tutte le cose sono state create. Per noi uomini e per la nostra salvezza discese dal cielo, *(a queste parole tutti si inchinano)* **e per opera dello Spirito Santo si è incarnato nel seno della Vergine Maria e si è fatto uomo.** Fu crocifisso per noi sotto Ponzio Pilato, morì e fu sepolto. Il terzo giorno è risuscitato, secondo le Scritture, è salito al cielo, siede alla destra del Padre. E di nuovo verrà, nella gloria, per giudicare i vivi e i morti, e il suo regno non avrà fine. Credo nello Spirito Santo, che è Signore e dà la vita, e procede dal Padre e dal Figlio. Con il Padre e il Figlio è adorato e glorificato, e ha parlato per mezzo dei profeti. Credo la Chiesa, una, santa, cattolica e apostolica. Professo un solo battesimo per il perdono dei peccati. Aspetto la risurrezione dei morti e la vita del mondo che verrà. **Amen.**

PREGHIERA DEI FEDELI si può adattare

C - Fratelli e sorelle, oggi il Battista ci indica in Gesù l'agnello che prende su di sé i nostri peccati. Riconoscenti per il dono della salvezza invochiamo su di noi e sul mondo intero la grazia e la pace di Dio.

Lettore - Diciamo insieme:

℟ **Padre buono, ascoltaci.**

1. Per la Chiesa e i suoi ministri: s'impegnino con con generosità e gioia nell'annuncio del Vangelo e nel servizio pastorale; preghiamo:

2. Per i politici e i legislatori: lavorino con responsabilità per il bene comune; preghiamo:

3. Per i catechisti: guidino con passione i giovani alla conoscenza del tuo Figlio Gesù; preghiamo:

4. Per coloro che si sentono lontani da Dio: riconoscano in Gesù l'Agnello che si fa carico dei loro peccati; preghiamo:

5. Per la nostra comunità: condivida con generosità i doni ricevuti nella celebrazione della Parola e nell'Eucaristia; preghiamo:

Intenzioni della comunità locale.

C - Accogli, o Padre, la nostra preghiera. Tu che ci chiami alla santità, donaci la grazia di essere discepoli fedeli di Cristo, tuo Figlio, per partecipare alla sua Pasqua. Egli vive e regna nei secoli dei secoli. A - **Amen.**

LITURGIA EUCARISTICA

ORAZIONE SULLE OFFERTE in piedi

C - Pregate, fratelli, perché il mio e vostro sacrificio sia gradito a Dio, Padre onnipotente.

A - **Il Signore riceva dalle tue mani questo sacrificio a lode e gloria del suo nome, per il bene nostro e di tutta la sua santa Chiesa.**

C - Concedi a noi tuoi fedeli, Signore, di partecipare degnamente ai santi misteri perché, ogni volta che celebriamo questo memoriale del sacrificio del tuo Figlio, si compie l'opera della nostra redenzione. Per Cristo nostro Signore. A - **Amen.**

Prefazio delle domeniche del Tempo Ordinario.

ANTIFONA ALLA COMUNIONE (Gv 1, 29)

Ecco l'Agnello di Dio, che toglie il peccato del mondo!

ORAZIONE DOPO LA COMUNIONE in piedi

C - Infondi in noi, o Padre, lo Spirito del tuo amore, perché nutriti con l'unico pane di vita formiamo un cuor solo e un'anima sola. Per Cristo nostro Signore. A - **Amen.**

PROPOSTE PER I CANTI: da *Nella casa del Padre*, ElleDiCi, 5 ed. – *Inizio:* I cieli narrano (659); Cristo Gesù, Salvatore (633). *Salmo responsoriale:* M° A. Recalcati. *Ritornello:* Sei il mio pastore (90). *Processione offertoriale:* Signore, cerchi i figli tuoi (725). *Comunione:* Com'è bello (626); Tu, fonte viva (740). *Congedo:* Giovane donna (579).

PER ME VIVERE È CRISTO

L'esistenza cristiana è una pro-esistenza: un esserci per l'altro, un impegno umile per il prossimo e per il bene comune... l'umiltà è una virtù che nel mondo di oggi e, in genere, di tutti i tempi, non gode di grande stima. Ma i discepoli del Signore sanno che questa virtù è, per così dire, l'olio che rende fecondi i processi di dialogo, possibile la collaborazione e cordiale l'unità.

– Benedetto XVI

Settimana di preghiera per l'Unità dei Cristiani 2020

«Ci trattarono con gentilezza»

Il tema di riflessione per la Settimana di preghiera per l'Unità dei Cristiani di quest'anno si ispira a un testo degli Atti degli Apostoli (28,2): «Ci trattarono con gentilezza» (espressione che viene anche resa: «Ci trattarono con rara umanità»).

Si tratta del brano in cui viene descritta la premura con cui l'apostolo Paolo e i suoi compagni di viaggio sono accolti sull'isola di Malta dopo il loro naufragio. La scelta di questo brano è stata effettuata perciò proprio dalle Chiese di Malta e Gozo, che ne conservano il ricordo.

La narrazione presenta con drammaticità lo spavento terrificante che suscita lo scatenarsi degli elementi atmosferici. I passeggeri sono in balìa delle forze del mare e di una furiosa tempesta che li trascina verso un territorio sconosciuto, dove rischiano di perdersi senza più speranza. Però l'accoglienza ai naufraghi mediante l'inusuale gentilezza degli isolani offre a Paolo l'opportunità di ricambiare il loro gesto, operando alcune guarigioni e favorendo il loro incontro con Cristo e il Vangelo.

Nel dialogo ecumenico, papa Francesco esorta anche tutti noi a mettere la nostra fede al servizio di un'autentica "cultura dell'incontro", privilegiando i rapporti fraterni più che le discussioni a livello accademico. Egli ci invita a cogliere le dimensioni "fraterne" dell'ecumenismo, come l'ecumenismo del sangue, che è vissuto indistintamente nelle diverse confessioni cristiane, e l'ecumenismo del povero, nel quale è presente Cristo.

L'augurio per tutti noi e per le nostre Chiese è di rafforzare l'accoglienza cristiana e viverla con i gesti del Vangelo.

fra Giacomo Puglisi

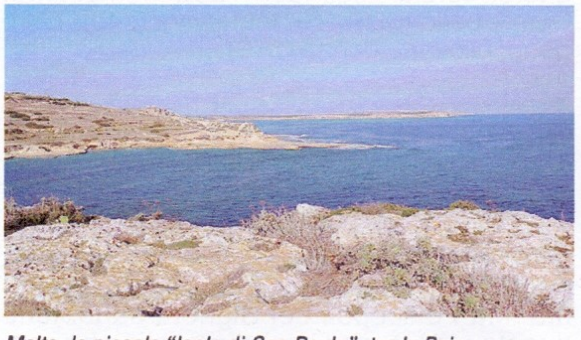

Malta, le piccole "Isole di San Paolo", tra la Baia di San Paolo e quella di Mellieha. È qui che, secondo la tradizione, sbarcò l'apostolo Paolo. L'episodio è narrato nel cap. 28 degli Atti degli Apostoli.

CALENDARIO (20-26 gennaio 2020)

II sett. del T.O. / A - II sett. del Salterio

20 LU S. Fabiano; S. Sebastiano; B. Benedetto Ricasoli

21 MA S. Agnese (mem., rosso); S. Epifanio; S. Albano Roe

22 ME S. Vincenzo; S. Vincenzo Pallotti; B. Laura Vicuña

23 GI S. Emerenziana; S. Ildefonso di Toledo; S. Amasio

24 VE S. Francesco di Sales (mem., bianco); B. Paola Gambara Costa

25 SA Conversione di S. Paolo apostolo (festa, bianco); S. Anania; *Chiude la Settimana di preghiera per Unità dei Cristiani*

26 DO III Domenica del T.O. / A; III sett. del T.O. / A - III sett. del Salterio; Ss. Timoteo e Tito; S. Paola; S. Alberico; *Giornata mondiale dei malati di lebbra*

scintille

La domenica è la palese protesta della religione contro l'assolutizzazione del potere statale ed economico. È appunto a questi tentativi di coercizione che vuole sottrarci Dio, facendoci dono di questo giorno santo, santificante e sanante.

– Anselm Grün

Vita Pastorale
il mensile per la Chiesa italiana

La rivista al servizio dei parroci, degli operatori pastorali e dei laici impegnati, per vivere appieno la pastorale della Chiesa Italiana.

IN COLLABORAZIONE CON LA CEI

PER INFO E ABBONAMENTI:
Numero Verde 800 509645
o inviare una mail a servizio.clienti@stpauls.it

LA DOMENICA. Periodico religioso n. 1 - 2020 - Anno 99 - Dir. resp. Pietro Roberto Minali – Reg. Tribunale di Alba n. 412 del 28/12/1983. Piazza S. Paolo 14, 12051 Alba (CN). Tel. 0173.296.329 – E-mail: *abbonamenti@stpauls.it* – CCP 107.201.26 – Editore Periodici S. Paolo s.r.l. – Abbonamento annuo € 14 (minimo 5 copie). Stampa Eurogravure s.p.a. - Per i testi liturgici: © 2003 Ed. Vaticana; per i testi biblici: © 2009 Fond. di Religione Ss. Francesco d'Assisi e Caterina da Siena. Nullaosta per i testi biblici e liturgici ✠ Marco Brunetti, Vescovo, Alba (CN). R. D. C. Recalcati.